

LEGENDA:

- istn. granica pasa drogowego
- proj. granica pasa drogowego
- istn. krawędź jezdni
- proj. krawędź jezdni
- istn. oznakowanie pionowe
- proj. oznakowanie pionowe

INWESTYCJA:

Przebudowa drogi gminnej nr 107165L tzw. „Sachalin” w Jablonie Pierwszej od km 0+200 do km 1+305

INWESTOR:

 **Gmina Jabłonna**
Jabłonna - Majątek 22
23-114 Jabłonna - Majątek

JEDNOSTKA PROJEKTUJĄCA:

 **ARMADA PRO** **Michał Kondracki**
ul. Krasińskiego 23/14
23-204 Kraśnik
biuro: ul. Wyszyńskiego 2; 23-204 Kraśnik

ZESPÓŁ AUTORSKI

funkcja	imię i nazwisko	nr upr. i specjalność	data	podpis
projektant	mgr inż. Patrycja Sokal-Ludwich	LUB/0010/PWBD/17 drogowo	2020.04	

STADIUM OPRAWOWANIA:

PROJEKT STAŁEJ ORGANIZACJI RUCHU

BRANŻA:

INŻYNIERIA RUCHU

TYTUŁ RYSUNKU:	NR RYS.:
Plan Sytuacyjny	2.5

MIEJSCOWOŚĆ, DATA:	REWIZJA:
Kraśnik, kwiecień 2020	

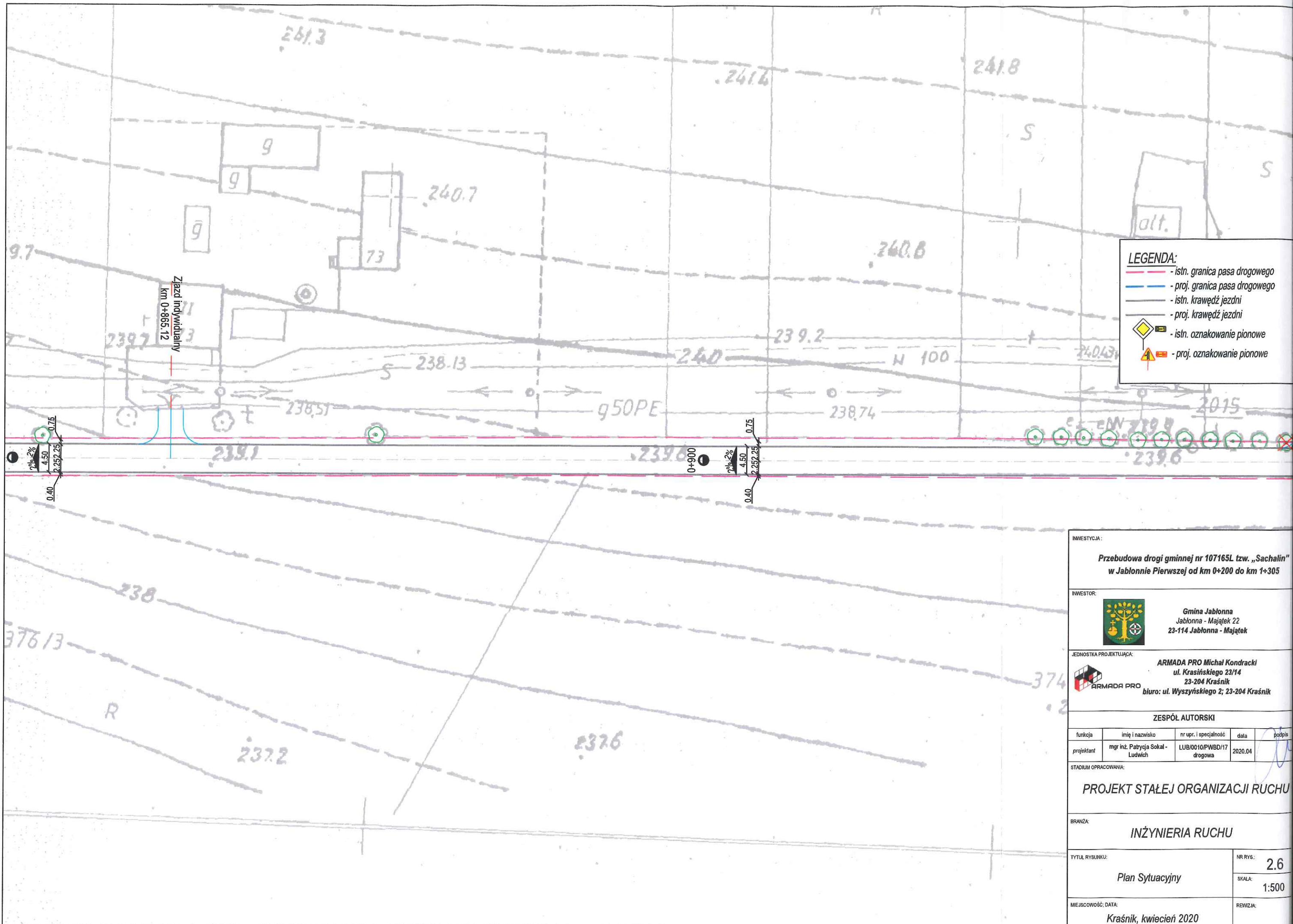

INWESTYCJA:

Przebudowa drogi gminnej nr 107165L tzw. „Sachalin”
w Jabłonie Pierwszej od km 0+200 do km 1+305

INWESTOR:

 **Gmina Jabłonna**
Jabłonna - Majątek 22
23-114 Jabłonna - Majątek

JEDNOSTKA PROJEKTUJĄCA:

 **ARMADA PRO** Michał Kondracki
ul. Krasieńskiego 23/14
23-204 Kraśnik
biuro: ul. Wyszyńskiego 2; 23-204 Kraśnik

ZESPÓŁ AUTORSKI

funkcja	imię i nazwisko	nr upr. i specjalność	data	podpis
projektant	mgr inż. Patrycja Sokal - Ludwicz	LUB/0010/PWBD/17 drogowa	2020.04	

STADIUM OPRACOWANIA:

PROJEKT STAŁEJ ORGANIZACJI RUCHU

BRANŻA:

INŻYNIERIA RUCHU

TYTUŁ RYSUNKU:	NR RYS.:
Plan Sytuacyjny	2.6

MIJSCOWOŚĆ; DATA:	REWIZJA:
Kraśnik, kwiecień 2020	

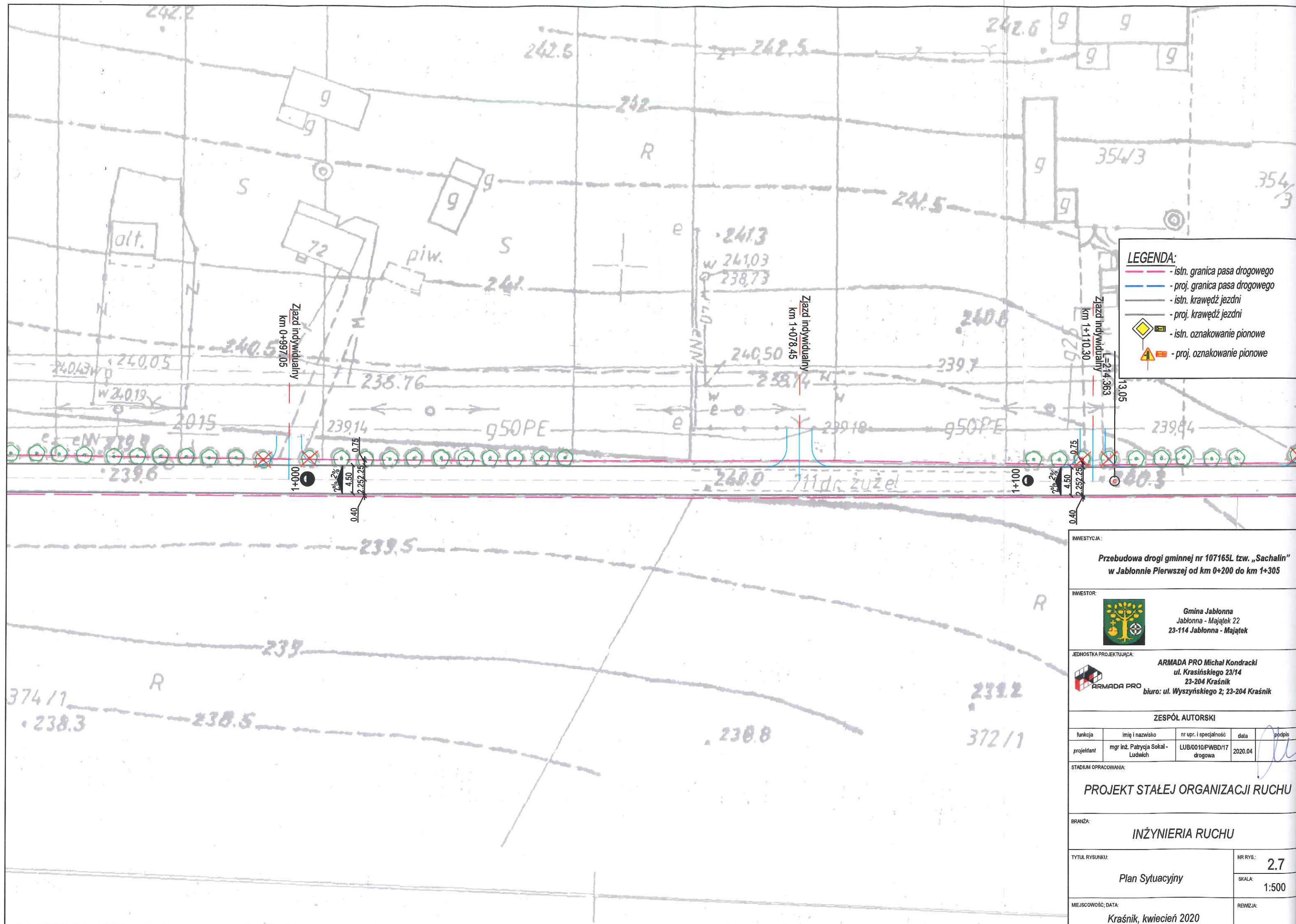

- LEGENDA:**
- istn. granica pasa drogowego
 - proj. granica pasa drogowego
 - istn. krawędź jezdni
 - proj. krawędź jezdni
 - istn. oznakowanie pionowe
 - proj. oznakowanie pionowe

INWESTYCJA:
**Przebudowa drogi gminnej nr 107165L tzw. „Sachalin”
w Jabłonie Pierwszej od km 0+200 do km 1+305**

INWESTOR:
**Gmina Jabłonna
Jabłonna - Majątek 22
23-114 Jabłonna - Majątek**

JEDNOSTKA PROJEKTUJĄCA:
**ARMADA PRO Michał Kondracki
ul. Krasieńskiego 23/14
23-204 Kraśnik
biuro: ul. Wyszyńskiego 2; 23-204 Kraśnik**

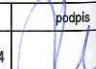
ZESPÓŁ AUTORSKI				
funkcja	imię i nazwisko	nr upr. i specjalność	data	podpis
projektant	mgr inż. Patrycja Sokal - Ludwicz	LUB/0010/PWBD/17 drogowa	2020.04	

STADIUM OPRACOWANIA:
PROJEKT STAŁEJ ORGANIZACJI RUCHU

BRANŻA:
INŻYNIERIA RUCHU

TYTUŁ RYSUNKU: Plan Sytuacyjny	NR RYS.: 2.7
MIEJSCOWOŚĆ, DATA: Kraśnik, kwiecień 2020	SKALA: 1:500

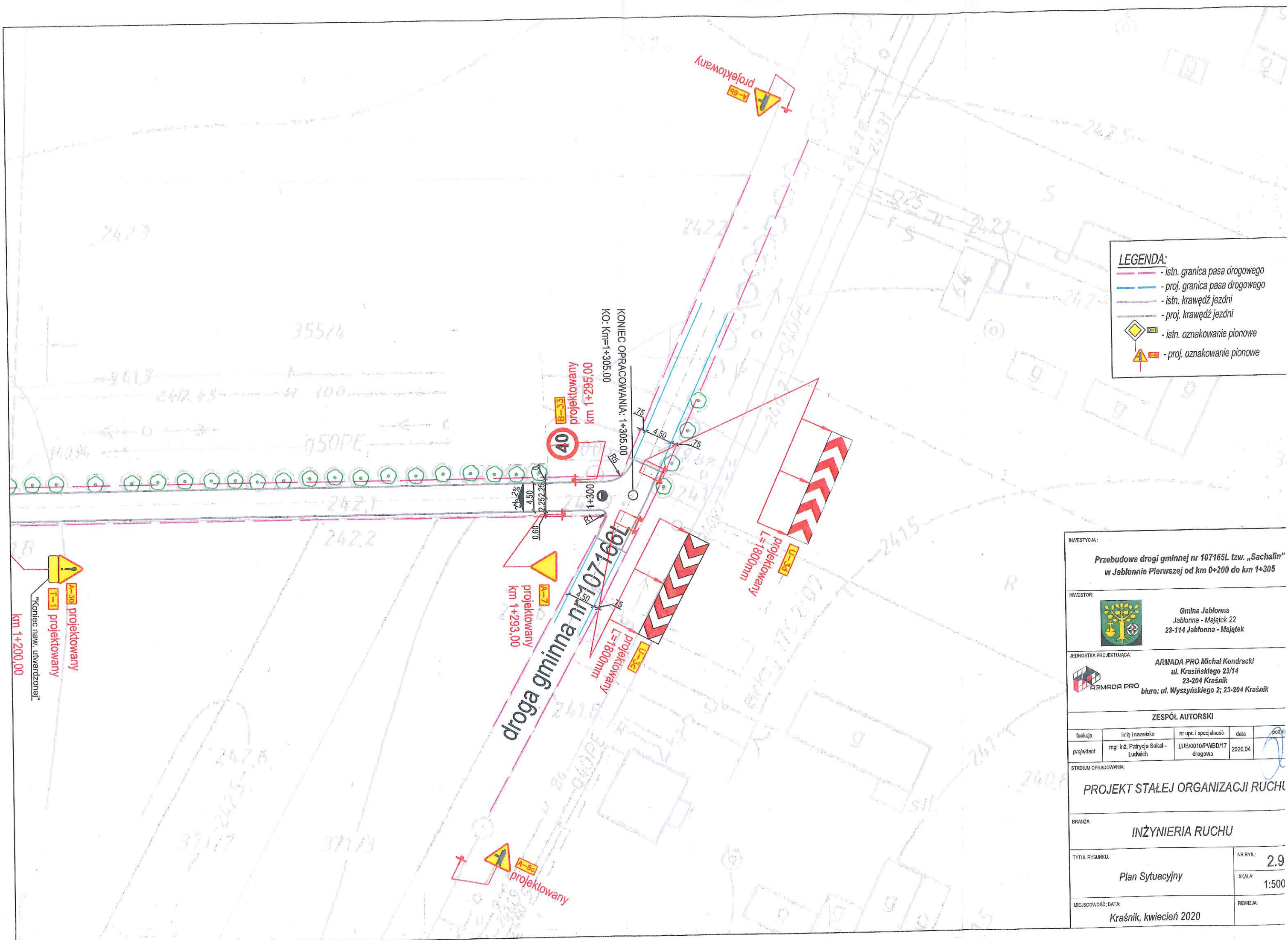

- LEGENDA:**
- istn. granica pasa drogowego
 - proj. granica pasa drogowego
 - istn. krawężnik jezdni
 - proj. krawężnik jezdni
 - istn. oznakowanie pionowe
 - proj. oznakowanie pionowe

INWESTYCJA:
**Przebudowa drogi gminnej nr 107165L tzw. „Sachalin”
w Jabłonie Pierwszej od km 0+200 do km 1+305**

INWESTOR:
**Gmina Jabłonna
Jabłonna - Majątek 22
23-114 Jabłonna - Majątek**

JEDNOSTKA PROJEKTUJĄCA:
**ARMADA PRO Michał Kondracki
ul. Krasińskiego 23/14
23-204 Kraśnik
biuro: ul. Wyszyńskiego 2; 23-204 Kraśnik**

ZESPÓŁ AUTORSKI

funkcja	imię i nazwisko	nr upr. i specjalność	data	podpis
projektant	mgr inż. Patrycja Sokal - Ludwich	LUB/0010/PWBD/17 drogowa	2020.04	

STADIUM OPRACOWANIA:
PROJEKT STAŁEJ ORGANIZACJI RUCHU

BRANŻA:
INŻYNIERIA RUCHU

TYTUŁ RYSUNKU:	NR RYS.
Plan Sytuacyjny	2.9

MIEJSCOWOŚĆ; DATA:	REWIZJA:
Kraśnik, kwiecień 2020	